

**NEUBAU SCHULHAUS BUCHENTAL ST.GALLEN  
MIT SANIERUNG ALTBAU SCHULHAUS UND TURNHALLE**

Bausumme 15,0 Mio., (mit Altbausanierung)  
Ausführung 2004-2006

Referenzpersonen:

Architekt: Andy Senn, Architekt BSA/SIA, St.Gallen, Hr. A. Senn  
Bauherr: Hochbauamt Stadt St.Gallen, Herr E. Giezendanner  
Betreiber/Schule: Schulleitung, Herr P. Angehrn, SH Buchental



**NEUBAU ERWEITERUNG OZ MÜHLIZELG - ABTWIL**

Bausumme 10,6 Mio.  
Ausführung 2006-2007

Referenzpersonen:

Architekt: Oeschger & Reimann Architekten ETH/AA/RIBA, Weberstr. 12, 8004 Zürich  
Bauherr: Schulgemeinde + Politische Gemeinde Abtwil  
Betreiber: Schule Mühlizelg, Hr. H. Tischhauser, OZ Mühlizelg



**UMBAU + RENOVATION GROSSRATSSAAL LUZERN (KT.PARLAMENT)**

Bausumme 5,5 Mio.  
Ausführung 2002

Referenzpersonen:

Architekt: Marcel Ferrier, Architekt BSA/SIA, St.Gallen  
Bauherr: Kant. Hochbauamt Luzern, Herr Müllerr  
Betreiber: Kantonsparlament Luzern



**UMBAU SCHULANLAGE KRONTAL ST.GALLEN**

Bausumme 8,0 Mio.  
Ausführung 2006-2007

Referenzpersonen:

Architekt: Keller.Hubacher.Architekten, Herisau  
Bauherr: Hochbauamt Stadt St.Gallen, Herr H. Bohren  
Betreiber/Schule: Schulleitung, Herr Sauter, Schulanlage Krontal

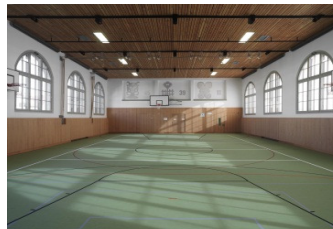

**ERWEITERUNG UNIVERSITÄT ST.GALLEN**

Bausumme 1,3 Mio. (Neubau Erweiterung BSZ)  
Ausführung 2002

Referenzpersonen:

Architekt: Marcel Ferrier, Architekt BSA/SIA, St.Gallen  
Bauherr: Kant. Hochbauamt St.Gallen, Herr Patrick Bünter  
Betreiber: Universität St.Gallen



**ERWEITERUNG ARA AU + MIT PUMPSTATION**

Bausumme 27.0 Mio., davon Hochbau 3.0 Mio.  
Ausführung 2003 - 2004

Referenzpersonen:

Generalplaner: Gebr. Hunziker AG, Ingenieure, Winterthur  
Bauherr: Entsorgungsamt Stadt St.Gallen  
Betreiber: ARA Au St.Gallen

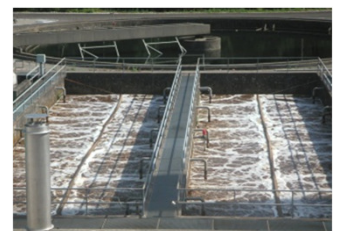

**INNENSANIERUNG SCHULHAUS ZIL ST.GALLEN**

Bausumme 2,5 Mio.  
Ausführung 2003 - 2004

Referenzpersonen:  
Architekt: Daniel Cavelti, Architekt ETH/SIA, St.Gallen  
Bauherr: Hochbauamt Stadt St.Gallen, Herr B. Bigler  
Betreiber: Schulleiter Herr R. Hanselmann



**MUSEUM IM LAGERHAUS**

Bausumme 0,2 Mio.  
Ausführung 2005

Referenzpersonen:  
Architekt: Schertenleib Baumanagement, St.Gallen  
Bauherr: Stiftung für schw.naive Kunst, Hr. P. Schaufelberger



**RENOVATION BEZIRKSGERICHT WINTERTHUR**

Bausumme 6.5 Mio.  
Ausführung 2008

Referenzpersonen:  
Architekt: Arthur Rüegg, Zürich, Frau Monika Stöckli  
Bauherr: Kantonales Hochbauamt Kt. Zürich, Hr. K. Eberle  
Betreiber: Bezirksgericht Winterthur, Hr. Winkler



**EMPA ST.GALLEN**

Bausumme laufend, da div. Unterhalts- u. Umbauarbeiten  
Ausführung seit 2007 (Rahmenvertrag)

Referenzpersonen:  
Bauherr: Empa Dübendorf, Hr. J. Stern + Hr. Beerle  
Bauherr: Empa St.Gallen, Hr. R. Fol



**NEUBAU ZWINGLISAAL TEUFEN AR**

Bausumme 1.8 Mio.  
Ausführung 2007 - 2008

Referenzpersonen:  
Bauherr: Evang. Kirchgemeinde Teufen, Hr. P. Graf  
Architekt: Keller.Hubacher.Architekten, Herisau



**MODERNISIERUNG KURSAAL HEIDEN**

Bausumme 4.5 Mio.  
Ausführung 2009

Referenzpersonen:  
Bauherr: Gemeinde Heiden, Hr. U. Sturzenegger  
Architekt: Ueli Sonderegger, Heiden





**MODERNISIERUNG KAPELLE PZA HERISAU**

Bausumme 2.3 Mio.  
Ausführung 2009 - 2010

Referenzpersonen:  
Bauherr: Kantonales Hochbauamt Appenzell Ausserrhoden  
Architekt: Keller.Hubacher.Architekten, Herisau



**TURNHALLE BUCHWALD ST.GALLEN**

Bausumme 5,0 Mio. (Innensanierung)  
Ausführung 2010 - 2011

Referenzpersonen:  
Bauherr: Hochbauamt Stadt St.Gallen, Hr. U. Lanker  
Architekt: Keller.Hubacher.Architekten, Herisau



**TURNHALLE KREUZBLEICHE ST.GALLEN**

Bausumme 0,3 Mio. (Innensanierung)  
Ausführung 2012

Referenzpersonen:  
Bauherr: Liegenschaftgenamt Stadt St.Gallen, Frau Graf  
Architekt: Schertenleib Baumanagement, St.Gallen



**SCHULANLAGE GERHALDE ST.GALLEN**

Bausumme 12,5 Mio. (Neubau Turnhalle + Altbau)  
Ausführung 2012 - 2013

Referenzpersonen:  
Bauherr: Hochbauamt Stadt St.Gallen, Hr. A.Schneiter  
Architekt: Gantenbein + Brühshweiler, Egnach (TG)



**NEUBAU KREMATORIUM FELDLI - ST.GALLEN**

Bausumme 19,8 Mio.  
Ausführung 2015 - 2016

Referenzpersonen:  
Bauherr: Stiftung Krematorium St.Gallen, BK-Präsident, Roger Dornier  
Architekt: Andy Senn, Architekt BSA/SIA, St.Gallen, Hr. A. Senn



**POP + ROCK ZENTRUM ST.GALLEN**

Bausumme 4,5 Mio.  
Ausführung 2012 - 2013

Referenzpersonen:  
Bauherr: Hochbauamt Stadt St.Gallen, Hr. U. Lanker  
Architekt: Daniel Cavelti, Architekt ETH/SIA, St.Gallen



**FASSADENSANIERUNG GEMEINDEHAUS HERISAU**

Bausumme 1,8 Mio.  
Ausführung 2014 - 2015

Referenzpersonen:  
Bauherr: Hochbauamt Herisau, Hr. R. Schoch, Hr. Ch. Simmler  
Architekt: Schertenleib Baumanagement, St.Gallen



**NEUBAU KINDERGARTEN OBERZIL - ST.GALLEN**

Bausumme 1.6 Mio.  
Ausführung 2014 - 2015

Referenzpersonen:  
Bauherr: Stadt St.Gallen  
Architekt: Diethelm Grauer Architekten, St.Gallen



**SCHULHAUS ROTMONTEN ST.GALLEN**

Bausumme 2,5 Mio. (Fassadensanierung)  
Ausführung 2015 - 2016

Referenzpersonen:  
Bauherr: Hochbauamt Stadt St.Gallen  
Architekt: Ebinger Kuwatsch, Zürich



**NEUBAU SCHULHAUS NOTKER - MÖRSCHWIL**

Bausumme 7,6 Mio.  
Ausführung 2012 - 2014

Referenzpersonen:  
Bauherr: Schulgemeinde Mörschwil, Hr. Wick  
Architekt: Hug Architekten, St.Gallen



**NEUBAU RHYBOOT - ALTSTÄTTEN**

Bausumme 19,6 Mio. (Neubau Behindertenwerkstätten)  
Ausführung 2015 - 2017

Referenzpersonen:  
Bauherr: Verein Rhyboot, Altstätten, Meinrad Gschwend  
Architekt: Huber Waser Mühlebach, Luzern



**NEUBAU GEMEINDEHAUS UZWIL**

Bausumme 19,3 Mio.  
Ausführung 2015 - 2017

Referenzpersonen:  
Bauherr: Gemeinde Uzwil, Lukas Keel (Gemeindepräsident)  
Architekt: Raumfindung Architekten, Rapperswil



**FISCHEREIZENTRUM - STEINACH**

Bausumme 11,5 Mio.  
Ausführung 2015 - 2017

Referenzpersonen:  
Bauherr: Baudepartement Kantons St.Gallen  
Architekt: Aeschlimann Hasler AG, Zürich



**KANTONSSPITAL ST.GALLEN**

Bausumme Diverse Umbauprojekte  
Ausführung 2016 - 2021

Referenzpersonen:  
Bauherr: Spitalanlagegesellschaft Kanti St.Gallen  
Architekt: Schertenleib Baumanagement, St.Gallen

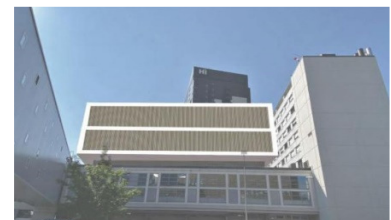



**Schulanlage St.Leonhard - St.Gallen**

Bausumme 29,5 Mio.  
Ausführung 2015 - 2017

Referenzpersonen:  
Bauherr: Stadt St.Gallen  
Architekt: Merz & Clauss, Basel



**NEUBAU FEUERWEHR WIL**

Bausumme 23.1 Mio.  
Ausführung 2015 - 2017

Referenzpersonen:  
Bauherr: Sicherheitsverbund Region Wil  
Architekt: Manetsch Meyer Architekten AG



**FRIEDHOF FELDLI - ST.GALLEN**

Bausumme 4,4 Mio.  
Ausführung 2018 - 2019

Referenzpersonen:  
Bauherr: Hochbauamt Stadt St.Gallen  
Architekt: Keller Hubacher, Herisau



**POLIZEI - NOTRUFZENTRALE KT. ST.GALLEN**

Bausumme 2,0 Mio. (KaPo Klosterhof + Notrufzentrale)  
Ausführung 2020 - 2022

Referenzpersonen:  
Bauherr: Baudepartement St.Gallen  
Architekt: Schertenleib Baumanagement



**NEUBAU VERWALTUNGSGEBÄUDE APPENZELL**

Bausumme 19,1 Mio.  
Ausführung 2023 - 2025

Referenzpersonen:  
Bauherr: Kanton Appenzell Innerhoden  
Architekt: Cukrowicz Nachbaur Architekten, Bregenz



**NEUBAU SPORTHALLE STEINACH**

Bausumme 14,5 Mio.  
Ausführung 2024 - 2026

Referenzpersonen:  
Bauherr: Gemeinde Steinach, M. Aemissegger  
Architekt: Kit Architekten, Zürich

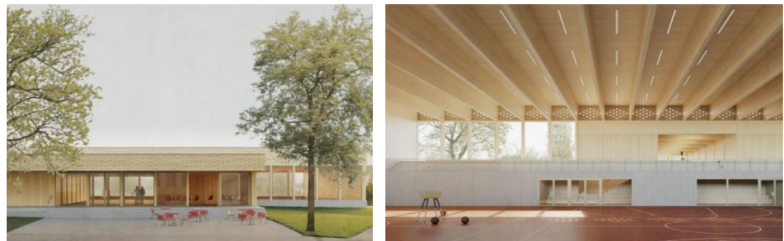

## **Firmenangaben Schertenleib Baumanagement**

<b>Art der Firma:</b>	GmbH
<b>Gründungsjahr/HR</b>	1997 (Einzelfirma), seit 2009 GmbH
<b>Sitz der Firma</b>	St.Gallen
<b>Tätigkeitsgebiet</b>	Kostenplanung + Bauleitung: Baumanagement von anspruchsvollen + öffentlichen Bauwerken: Kostenwesen, KV + Schätzungen, Liegenschaftsanalysen Devisierungen, Bauleitung, Terminplanung, Expertisen
<b>Unsere Stärken</b>	Dynamisch, Flexibel, Teamorientiert, Kundennah, Optimierend, Architekturverständnis, Hohes Sachwissen, Kostengenau, Kompetent
<b>Firmeninhaber</b>	Raphael Schertenleib, Jg. 1967
<b>Anzahl Mitarbeiter</b>	4 bis 6
<b>Haftpflichtversicherung</b>	Zürich-Versicherung, Police 14.551.761 Sach- u. Personenschäden 5 Mio.
<b>Weitere Infos unter</b>	<b><a href="http://www.baumanager.net">www.baumanager.net</a></b>
<b>Kontakt</b>	Schertenleib Baumanagement Partner GmbH Dipl. Bauleiter Davidstrasse 46 9000 St.Gallen + 9100 Herisau (AR) Tel. 071 - 222 35 35 Fax 071 - 222 35 36 E-Mail <a href="mailto:mail@schertenleib.net">mail@schertenleib.net</a>